

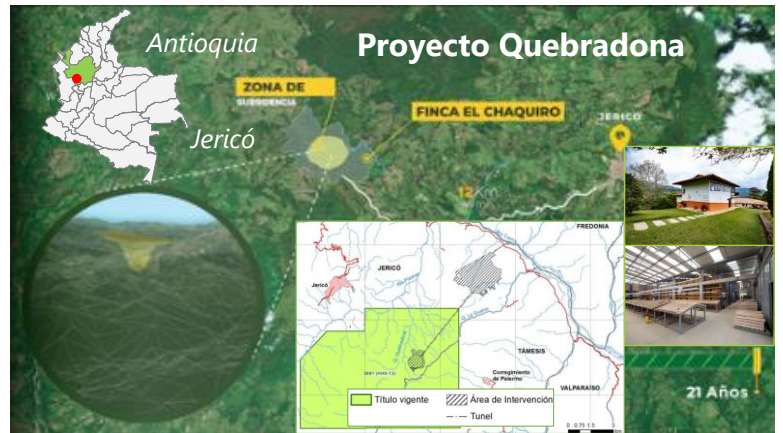

QUEBRADONA



Imágenes: www.anglogoldashanticolombia.com, www.wikipedia.com

Minera de Cobre Quebradona S.A.S. BIC
Operador

AngloGold Ashanti Limited
Inversionista(s)

5881 (HHII-13)
Título minero

Exploración
Etapas actuales

UBICACIÓN

Antioquia
Departamento

Jericó
Municipio(s)

Jericó y Fredonia
Municipio(s) área de influencia



Geovisor Anna MINERÍA

DATOS PRINCIPALES

US\$ 1,3 billones
Inversión global

US\$ 180 millones
Inversión ejecutada

2021
Inicio de construcción

2025
Inicio de operaciones

250 actual, 3.000 en Cy M
y 550 en producción
Empleo

- Nuevo (greenfield)
- Ampliación (brownfield)
- Reposición (brownfield)
- Reaprovechamiento (greenfield)

Tipo de proyecto

Proyecto de Interés Nacional Estratégico
Proyecto PINE

Pórfido cuproaurífero (Cu - Au) diorítico-cuarzo diorítico.

Tipo de yacimiento

Probables: Cobre: 3.068 Mlbs (1,39 Mt) 1,25% Cu; oro: 2,53 Moz (78,60 ton) 0,71 g/t Au; Plata: 25,95 Moz (807 ton) 7,25 g/t Ag desde 111,24 Mton

Reservas minerales (SAMREC)

I+I: Cobre: 9.677 Mlbs (4,39 Mton) 0,73% Cu; oro: 7,13 Moz (221,78 ton) 0,37g/t Au ; plata: 92,95 Moz (2.891 ton) 4,80 g/t Ag ; molibdeno: 188 Mlbs (85,13 Kton) 141 g/t Mo desde 602,1 Mton

Recursos minerales (SAMREC)

Subterránea
Tipo de mina

21 años (4.9 Mt concentrado de cobre)
Vida útil de mina

17.000 toneladas por día (valor aproximado)
Capacidad de planta

272.000 toneladas de concentrado con 72.575 ton Cu (160Mlbs), 90Koz Au y 939Koz Ag
Producción anual estimada



ESTADO ACTUAL DEL PROYECTO

Avance en la etapa:

- Pre-factibilidad
- Factibilidad
- Ingeniería de detalle
- Construcción

El proyecto se encuentra en etapa de exploración, de acuerdo a estimaciones de la compañía, estaría iniciando la etapa de construcción y montaje en el 2021, entrando en etapa de producción en el 2025.

Adhesión a iniciativas y mejores prácticas:

Minera de Cobre Quebradona S.A.S., es una empresa de Beneficio e Interés Colectivo B.I.C., combinando su actividad económica con acciones concretas para conseguir el bienestar de sus trabajadores, apoyar la equidad social y la protección del medio ambiente en el territorio

[Innovación PDAC 2020](#)

Licencia ambiental (ANLA)

- Solicitada
- En estudio
- Aprobada

La Autoridad Nacional de Licencias Ambientales - ANLA mediante Auto N° 00294 del 23 de enero de 2020 inició el trámite administrativo de solicitud de Licencia Ambiental.

Principales logros en gestión social

Fundación para el Desarrollo de Jericó (Fundación ProJericó), contribuye al desarrollo del municipio de Jericó, Antioquia, mediante el diseño, promoción, financiación y ejecución de programas, proyectos y actividades encaminadas a la creación y consolidación de capacidades para el fortalecimiento social, económico, medioambiental, cultural, comunitario y el respeto de los derechos humanos de sus pobladores.

Programa de trabajo y obras - PTO (Secretaría de Minas Gobernación Antioquia)

- Presentado
- En evaluación
- Aprobado

Datos adicionales del proyecto: abril 17 de 2020, El proceso de licenciamiento ambiental del proyecto QUEBRADONA, continúa desarrollándose en forma normal y positiva, apegándose a los lineamientos legales, y cumpliendo con los tiempos y actividades determinados por la autoridad ambiental y las normas. Recientemente, la ANLA realizó la visita de campo a la zona y ésta se desarrolló en total normalidad, permitiendo a los profesionales de esta institución, la oportunidad de revisar con detenimiento la información técnica, social y ambiental suministrada y las actividades en campo. Así mismo, en los espacios de participación ciudadana respectivos, tuvieron la oportunidad de hablar con las comunidades interesadas del área de influencia y la región.

INFORMACIÓN Y CONTACTO



Del proyecto visite:

www.anglogoldashanticolombia.com



Gestión de interés de inversión

en el proyecto: promocion@anm.gov.co